



**COMUNA DE TIMBUES  
DEPARTAMENTO SAN LORENZO  
PROVINCIA DE SANTA FE**

**SECRETARÍA DE OBRAS Y SERVICIOS PUBLICOS**

**LICITACIÓN PÚBLICA N° 046/2024  
ORDENANZA N° 167/2024**

**EJECUCIÓN DE ESTRUCTURAS HORMIGÓN VISTO  
PARA NUEVO EDIFICIO ESCUELA TÉCNICA  
N°712**

**ANEXO I  
PLANIMETRÍA**

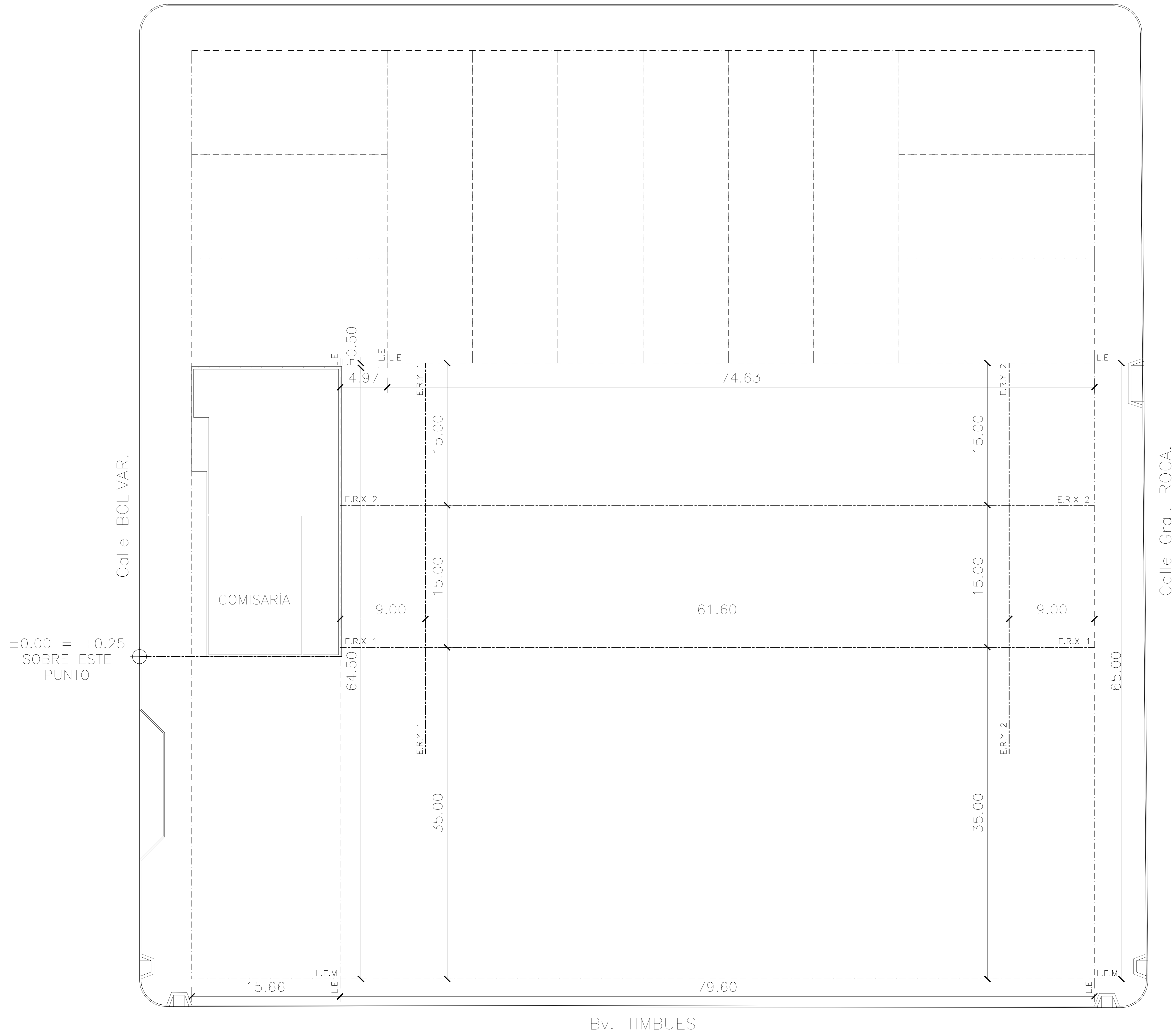

NOTA:  
EL CERO DE OBRA SE TOMA 25CM POR ENCIMA DEL PUNTO DEL CORDÓN SOBRE CALLE BOLIVAR EN LÍNEA CON LA MEDIANERA DE LA COMISARIA EXISTENTE

|                            |  |             |            |
|----------------------------|--|-------------|------------|
| Revisión: 0                | Descripción: PLANO DE ESTRUCTURA - ORIGINAL        |             |            |
| <b>Gobierno de Timbúes</b> |  |             |            |
| PROYECTO:                  | E.E.T. N°712 - Timbúes                             | ESCALA:     | 1:200      |
| UBICACIÓN:                 | Bv. Timbues entre calle Bolívar y calle Gral. Roca | MEDIDAS:    | EN METRO   |
| ARQUITECTOS:               | L. Losada - M. Grivarello Bernabé - F. Castellani  | INGENIERO:  | G. Navarro |
| REVISO:                    | -  | APROBO:     | -          |
| FECHA:                     | 29-11-2024   | <b>E 01</b> |            |

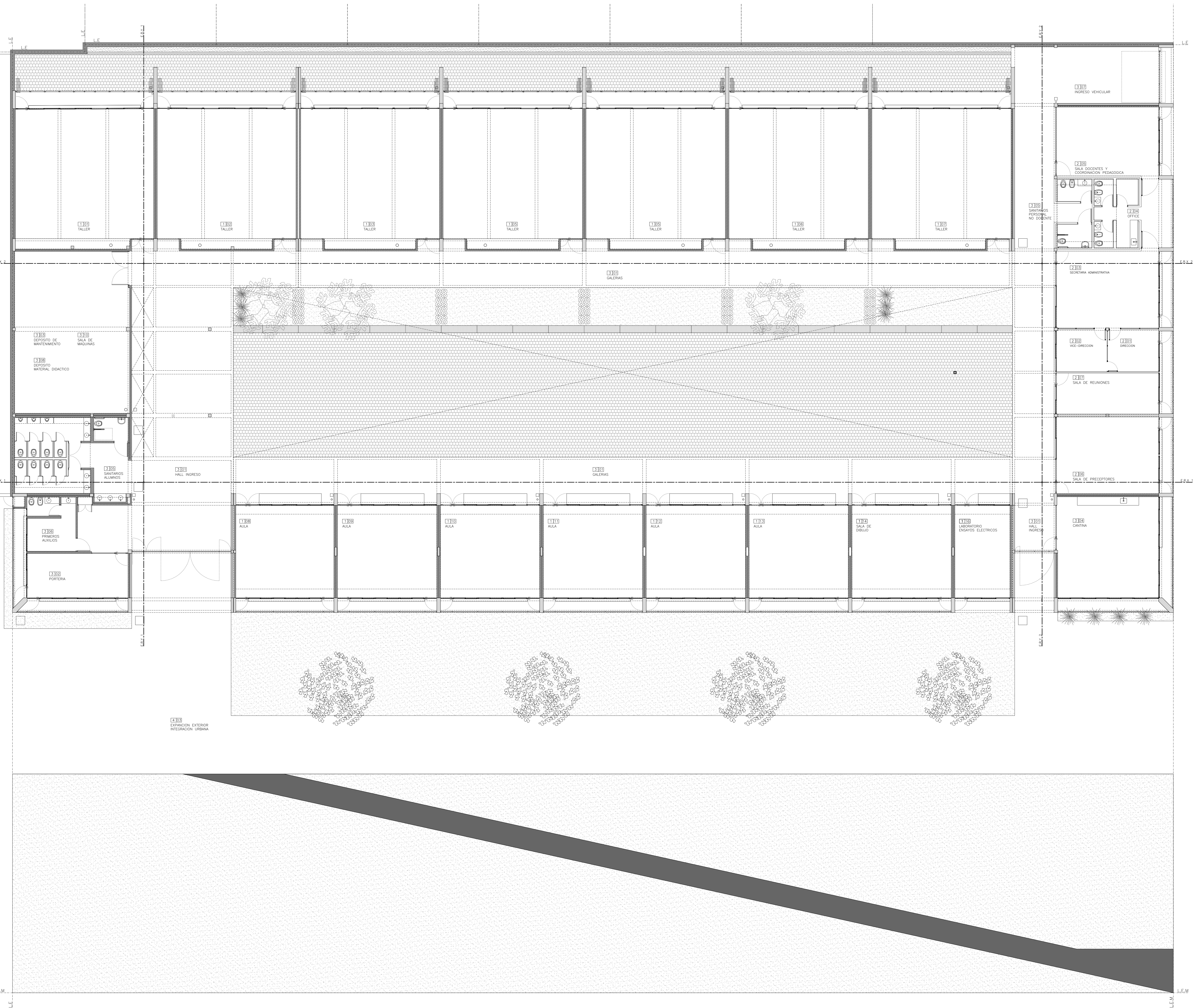

PLANTA DE ARQUITECTURA

|   |  |   |  |
|---|--|---|--|
| Revisión: 0   |  | Descripción: PLANO DE ESTRUCTURA - ORIGINAL                   |  |
|  |  |   |  |
| PROYECTO: E.E.T. N°712 - Timbúes  |  | UBICACIÓN: Bv. Timbúes entre calle Bolívar y calle Gral. Roca |  |
| PLANO: PLANTA DE ARQUITECTURA   |  | ESCALA: 1:100   |  |
| ARQUITECTOS: L. Losada - M. Grivarello Bernabé - F. Castellani                        |  | MEDIDAS: EN METRO   |  |
| INGENIERO: G. Navarro   |  | REVISOR: - APROBADO: -  |  |
|   |  | FECHA: 29-11-2024   |  |

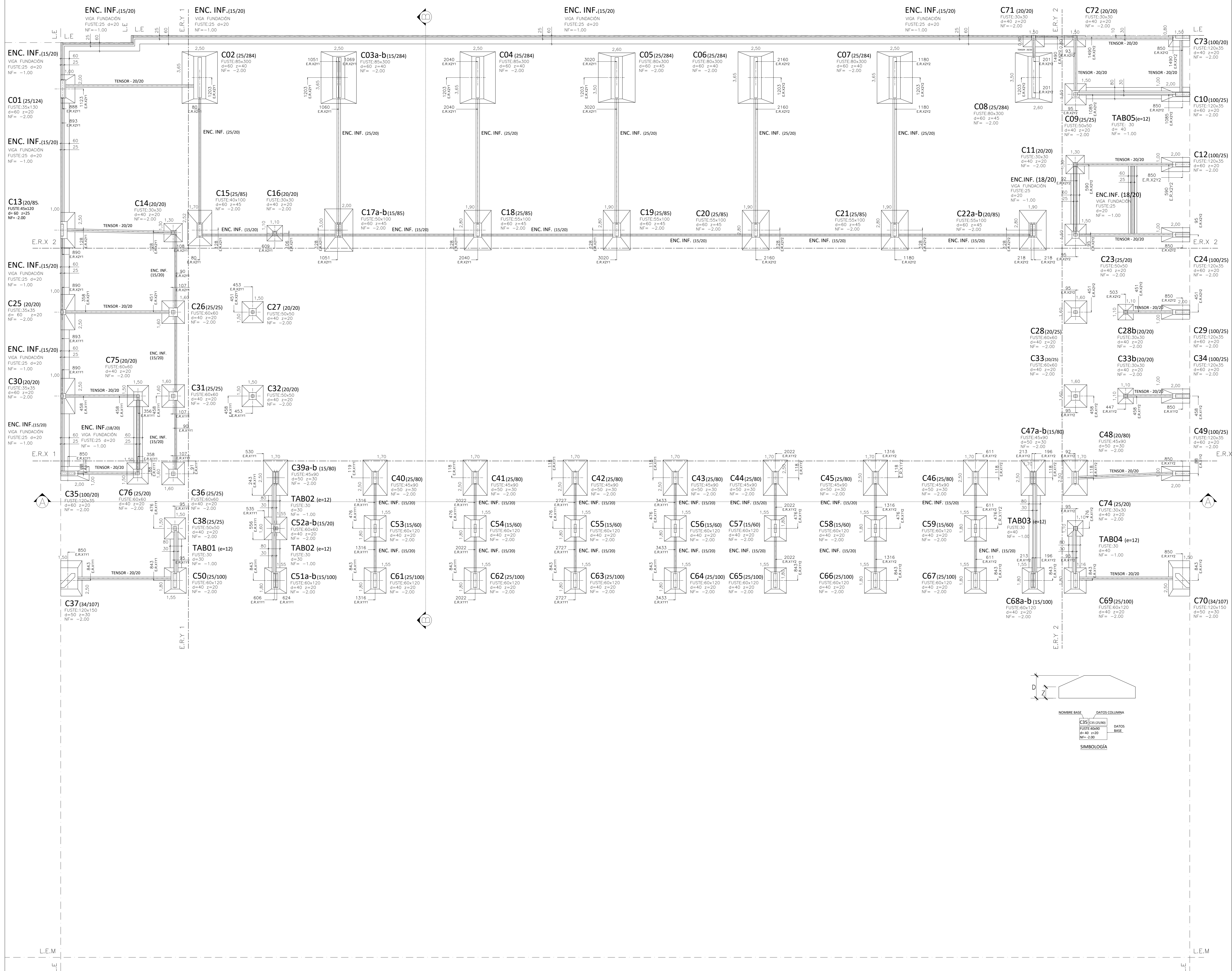

ESTRUCTURA PLANTA DE REPLANTEO BASES

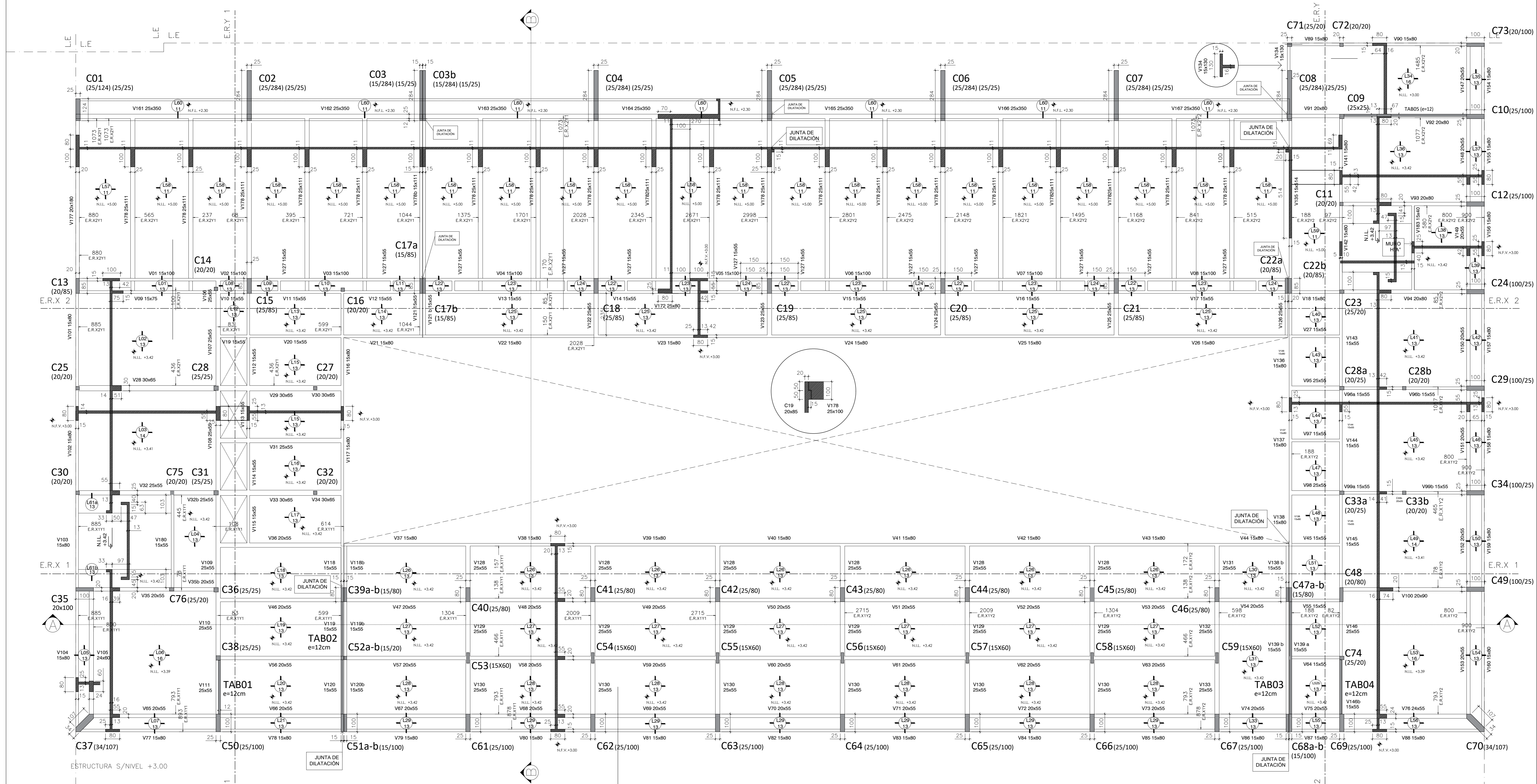

ESTRUCTURA S/NIVEL +3.00

ESTRUCTURA S/PLANTA BAÑO

ESTRUCTURA S/PLANTA BAÑO

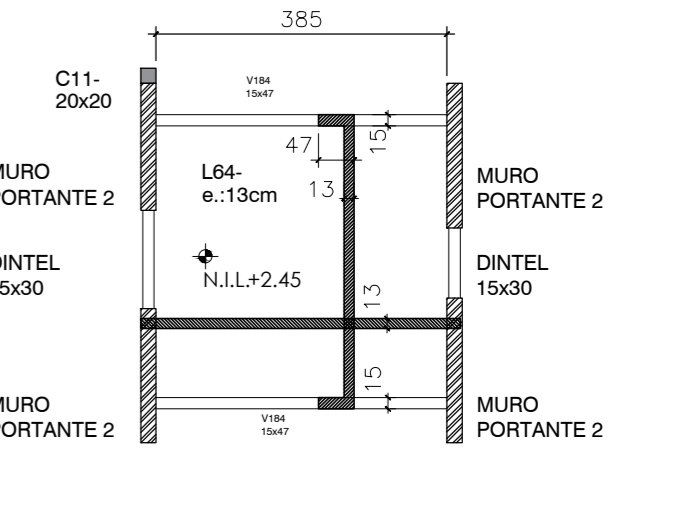
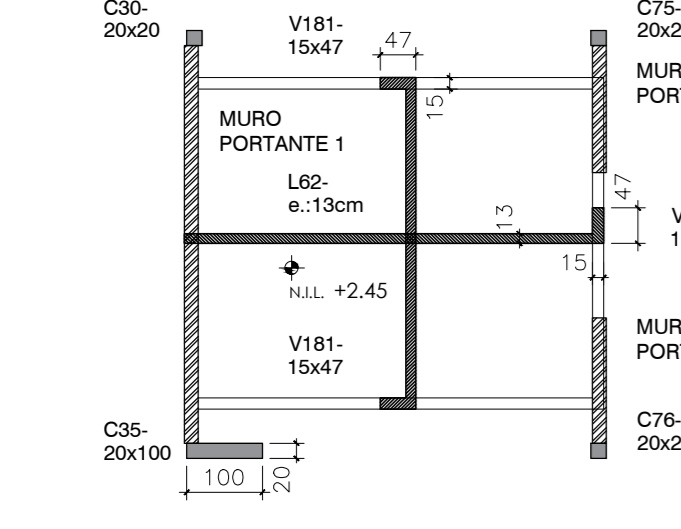

CORTE ESTRUCTURA H-H

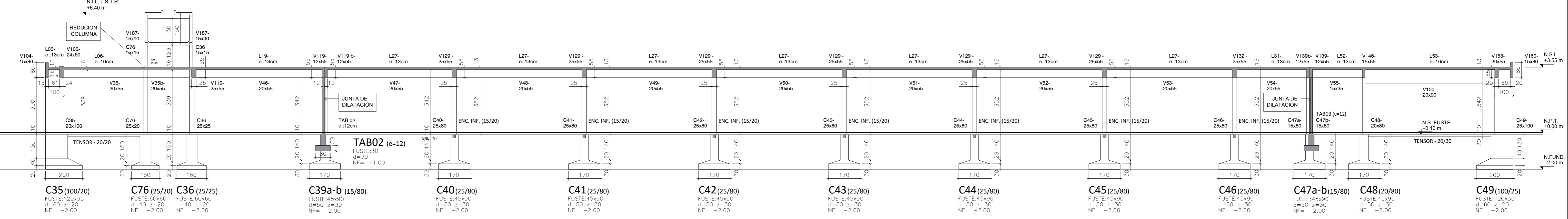

CORTE ESTRUCTURA B-B

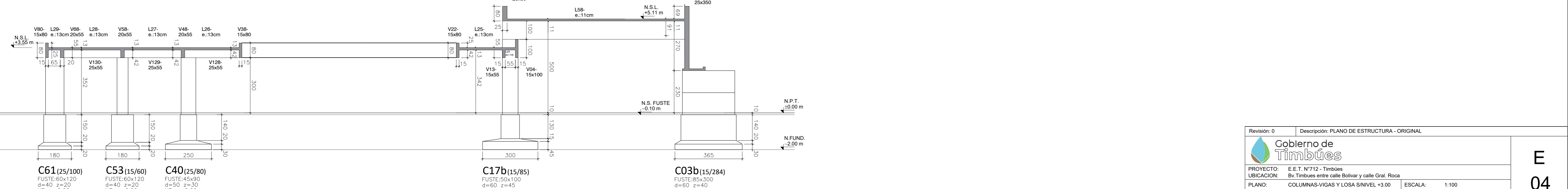

Revisión: 0 Descripción: PLANO DE ESTRUCTURA - ORIGINAL

**Gobierno de**  
**Timbúes**

PROYECTO: E.E.T. N°172 - Timbúes  
 UBICACIÓN: Bv. Timbúes entre calle Bolívar y calle Gral. Roca  
 PLANO: COLUMNAS-VIGAS Y LOSA S/NIVEL +3.00  
 ARQUITECTOS: L. Losada - M. Grivarello Bernabé - F. Castellani  
 INGENIERO: G. Navarro

ESCALA: 1:100  
 MEDIDAS: EN METRO  
 REVISO: - APROBO: -

FECHA: 29-11-2024

E  
04

